

# 一日の流れ

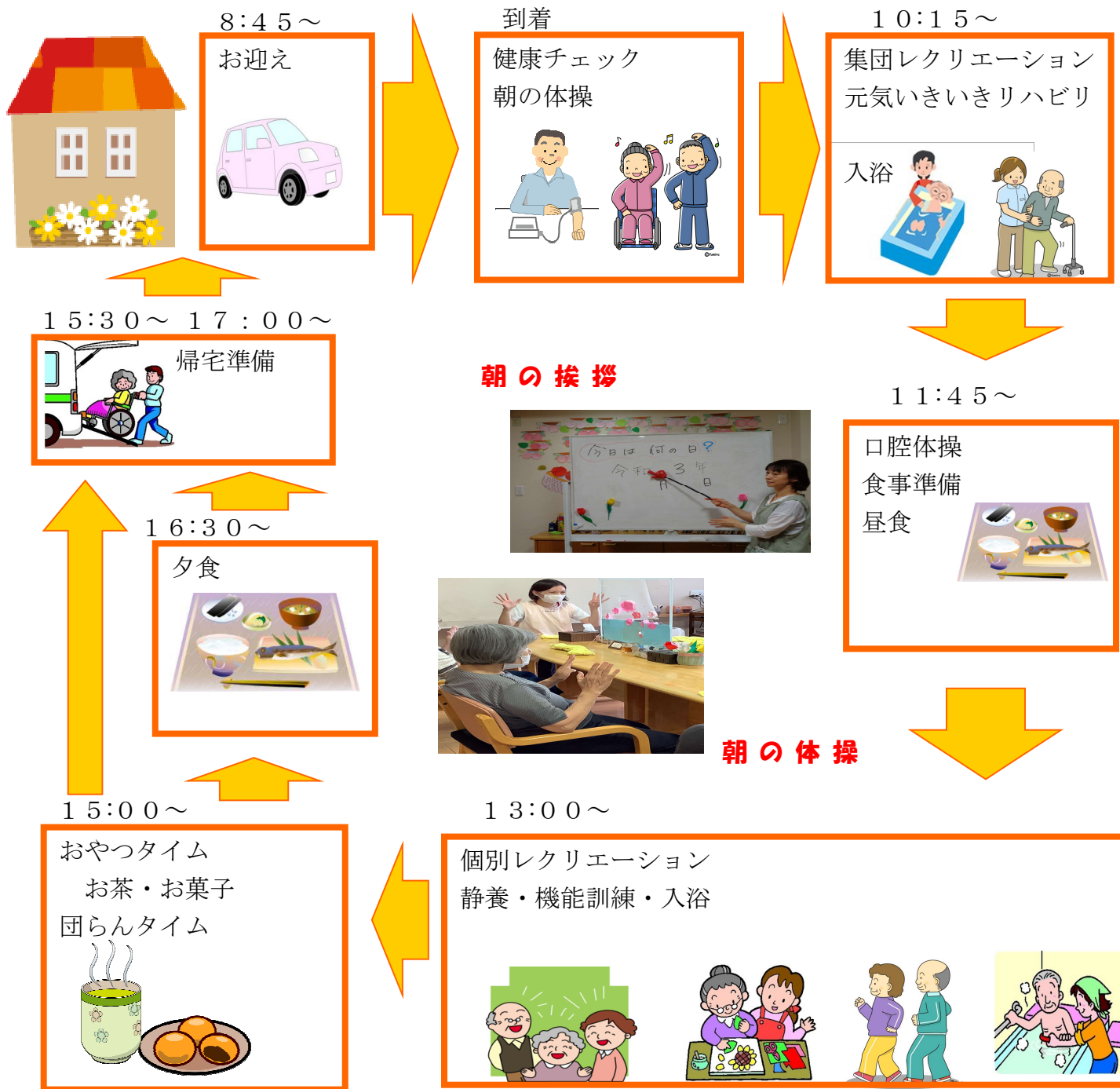

## 《概要》

- ◇ 営業日 月曜日～土曜日
- ◇ 利用時間 9:00～18:00 (延長有り)
- ◇ 休日 日曜日
- ◇ GW(5/3～5/5) 盆(8/13～8/15)
- ◇ 年末年始(12/29～1/3)
- ◇ 定員 14名



社会福祉法人グリーン  
コープのホームページ  
はこちらから

デイサービスセンター

夢\*グリーン

のご案内



社会福祉法人

グリーンコープ

デイサービスセンター 夢\*グリーン

介護保険指定番号 3470209648号

電話 (082) 942 - 5821

FAX (082) 942 - 5832

〒733-0871 広島市西区高須2丁目2番28号

「夢＊グリーン」は、

地域密着型デイサービスセンターとして、利用者の方のお気持ちと居心地を大切に、自立支援に向けて8つの基本スタンスを用いた取り組みをしています。

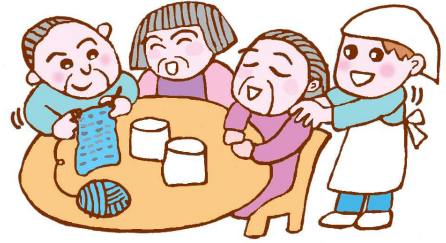

## 8つの基本スタンス

1. 笑顔を大切にします
2. ことばを大切にします
3. 新鮮な空気を取り入れます
4. 足をつけるようにします
5. 食べることを大切にします
6. 自立を支援します
7. チームケアを行います
8. 最期まで寄り添います



朝の体操の様子



元氣いきいきリハビリ＊工作



元氣いきいきリハビリ＊脳トレ

## \* サービス内容 \*

### 食事

お食事はできるだけグリーンコープの安全な食材を使い、四季折々の季節感のある食事、節目節目の行事食など、楽しい食事を提供します。

おもてなしのサービスではなく、家族と一緒に囲む食卓のような、ゆったりとした和やかな雰囲気を大切にします。

※夕食は相談に応じます。

昼食・おやつ代 650円  
夕食代 500円



## 入浴

皆様が一番たのしみにされている入浴を、お一人お一人お湯を入れ替えてゆっくり楽しんで頂きます。

ご利用者ご本人の希望を大切に、身体状況をみながら安全な入浴を提供しています。



## 排泄

排泄はトイレへの安全な誘導と見守りをしています。

## 送迎

朝の迎えは、ご利用者・ご家族との最初に出会う1日の始まりです。笑顔で対応し、“安全に快適に”を第一に送迎をします。時間帯は事前にご利用者・ご家族と相談します。

## 連携

ご利用者お一人お一人が住み慣れた環境の中で出来る限り生活ができるようチームの一員として連携を図ります。



### <ご家族>

初回面接時にご希望を伺い、そのサービス計画に基づいた利用時の様子、変化などの情報を交換し、信頼関係を築きます。

### <かかりつけ医>

利用時の急変に対応できるようにかかりつけ医と連携を図ります。

### <ケアマネジャー>

居宅支援事業所は、サービス提供事業所にとってもっとも重要な部門であることを認識し、日頃から報告・連絡・相談をするようにしています。

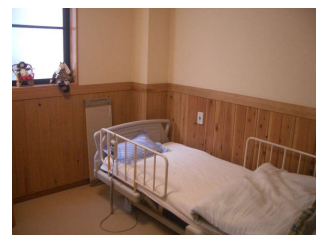

## \* 申込み方法

デイサービスご利用希望の方は、見学もできますので、お気軽にお電話ください。

お問い合わせ先

夢＊グリーン

**(082)942-5821**

反岡